¿Por qué somos una Reserva de Biosfera?

1.- Porque contamos con 4 Áreas naturales Protegidas: 1 Parque Nacional, 2 Reservas Comunales y 1 Bosque de protección. Además contamos con otras modalidades de conservación como: Área de Conservación Ambiental, Áreas de Conservación Privadas, concesiones para ecoturismo, entre otros.

2.- Somos un pueblo multicultural ubicado en la Selva Central del Perú.

3.- Tenemos lugares maravillosos para el turismo sostenible y otras actividades con un enfoque amigable con el ambiente tales como los eco- y bionegocios.

4.- Contamos con instrumentos de planificación con enfoque de desarrollo humano sostenible y gestión por resultados.

5.- Tenemos un sistema local de gestión ambiental municipal en marcha.

6.- Tenemos una juventud dispuesta a asumir retos.

¿Cómo ayudar?

En nuestra vida diaria todos podemos ayudar con acciones que contribuyan a conservar y poner en valor nuestra biodiversidad. Además, podemos asegurarnos de que quienes toman las decisiones implementen políticas de conservación, así como de lucha contra el cambio climático, la deforestación y degradación y la contaminación ambiental.

PERÚ Ministerio del Ambiente

SERNANP PERÚ
Parque Nacional Yanachaga Chemillén
Ministerio del Ambiente

RESERVA DE BIOSFERA Oxapampa Asháninka Yánesha

RESERVA DE BIOSFERA OXAPAMPA ASHÁNINKA YÁNESHA

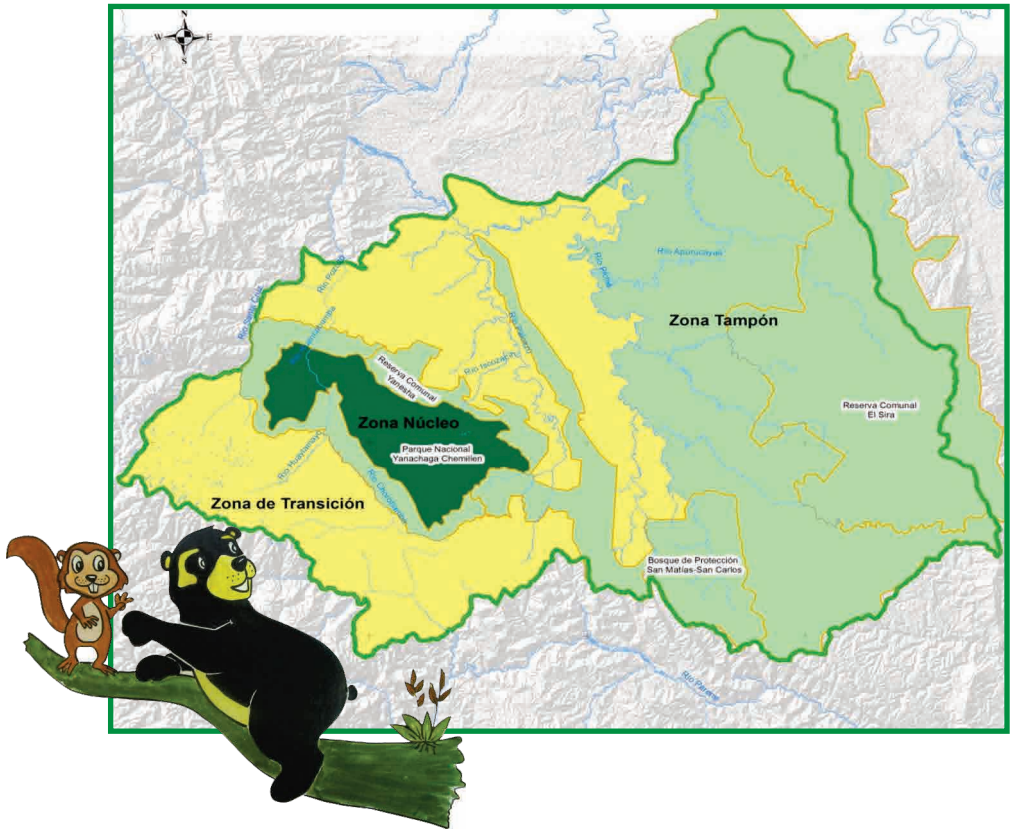

Brigada Ecológica Yanachaga
Parque Nacional Yanachaga - Chemillen
"Semillas para un futuro diferente"
Oxapampa - Perú

Con el apoyo de:
cooperación alemana DEUTSCHE ZUSAMMENARBEIT
Implementada por giz

Siempre con el pueblo

¿Qué es una Reserva de Biosfera?

Son áreas representativas de ambientes terrestres o acuáticos reconocidos para promover una relación equilibrada entre los seres humanos y la naturaleza, contribuyendo a satisfacer las necesidades de las generaciones presentes sin comprometer las necesidades de las generaciones futuras.

¿Cuál es el objetivo principal?

El objetivo como Reserva de Biosfera Oxapampa Asháninka Yánesha - BIOAY, es buscar un equilibrio entre el desarrollo económico y social y la conservación, así como preservar los valores culturales.

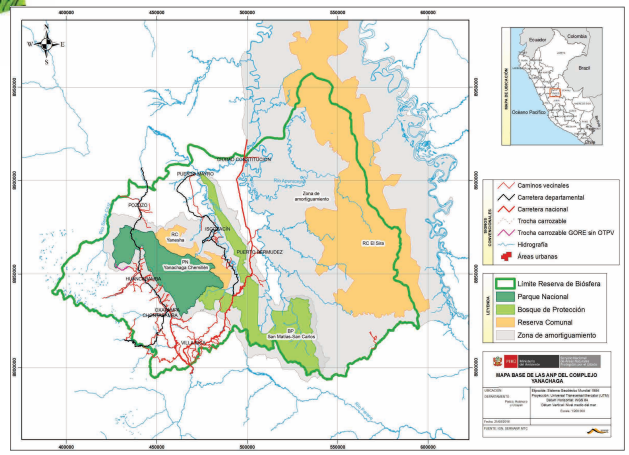

Áreas Naturales Protegidas de la BIOAY

Funciones de la Reserva de Biosfera

- Promueve la conservación de la diversidad biológica y cultural.
- Fomenta el desarrollo económico que sea sociocultural y ambientalmente sostenible.
- Promueve el desarrollo sostenible a través de la investigación, el monitoreo del estado de conservación y la educación ambiental.

¿Cuál es nuestra tarea como actores principales de la BIOAY?

- En nuestras casas, inculquemos a nuestros hijos el cuidado de los recursos naturales.
- Si eres funcionario / autoridad, puedes promover e implementar políticas de conservación.
- Si eres líder o dirigente, puedes promover la conservación de las especies maderables y reducir la contaminación.
- Si eres estudiante puedes realizar investigaciones sobre conservación, reducción de la contaminación, uso sostenible de los recursos naturales, entre otros temas.