senace

¿Cuáles son los mecanismos de participación ciudadana?

Los principales mecanismos son:

- Talleres participativos e informativos
- Audiencia pública
- Acceso a estudios ambientales
- Oficina de información
- Visitas guiadas
- Distribución de materiales
- Equipo de promotores
- Publicación de avisos
- Vigilancia ambiental participativa
- Otros propuestos por el titular

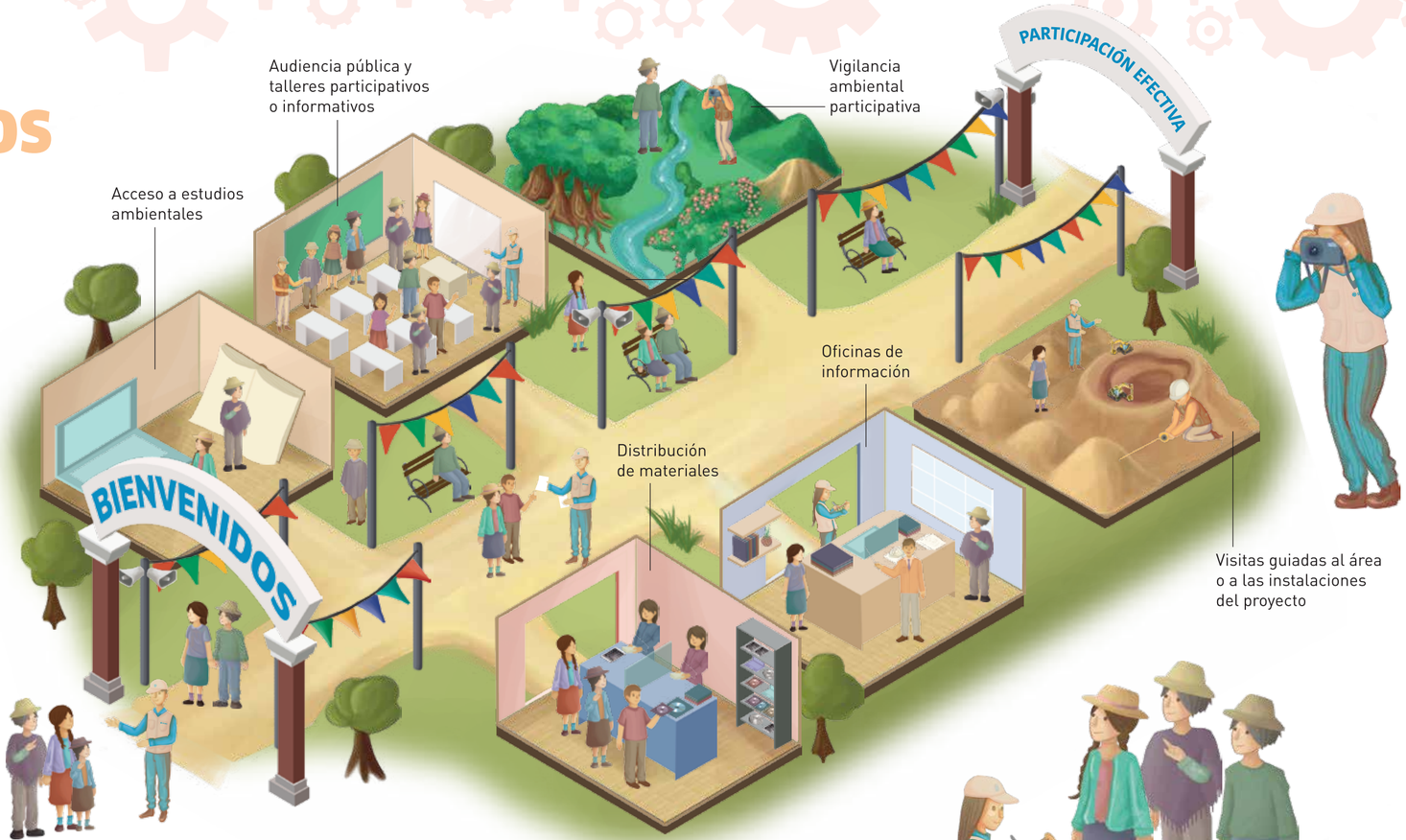

¿Qué son los mecanismos de participación ciudadana?

Son espacios de diálogo que ayudan a lograr una mejor comunicación entre el Estado, los titulares de un proyecto y la ciudadanía. Están destinados a:

- Difundir información del proyecto y del EIA-d
- Generar oportunidades para la formulación de opiniones, sugerencias y aportes

¿Quiénes son los actores involucrados en la participación ciudadana?

EL ESTADO

EL CIUDADANO

EL TITULAR DEL PROYECTO

¿Y cuáles son sus roles dentro de los mecanismos de participación ciudadana?

EL ESTADO

- Garantizar el acceso a la información así como la oportunidad de presentar aportes, comentarios y observaciones.
- Evaluar los mecanismos de participación propuestos por el Titular.
- Promover la participación ciudadana efectiva y responsable, aplicando las normas apropiadas.

EL CIUDADANO

- Informarse del proyecto y el EIA-d mediante fuentes veraces.
- Canalizar sus opiniones, sugerencias y aportes de manera respetuosa y oportuna.
- Orientar a la comunidad sobre el proceso de participación.

EL TITULAR DEL PROYECTO

- Proponer e implementar los mecanismos de participación ciudadana.
- Brindar información útil y de fácil comprensión a la población.
- Responder a las consultas, comentarios y sugerencias de la población sobre el proyecto y el EIA-d.

Encuéntrenos aquí

Dirección
Avenida Ernesto Diez Canseco 351
Miraflores, Lima - Perú

Horario de mesa de partes
Lunes a viernes de 8:45 a 16:50

Nuestra web
www.senace.gob.pe

Correo electrónico
contacto@senace.gob.pe
participacionciudadana@senace.gob.pe

Central telefónica
(511) 500 0710

Senace Perú
Senace Perú
@SenacePeru
Senace Perú
senaceperu
Senace Perú

Con el apoyo de: cooperación alemana DEUTSCHE ZUSAMMENARBEIT

Implementada por giz Deutsche Gesellschaft für Internationale Zusammenarbeit (GIZ) GmbH

¿Cuáles son los mecanismos de participación ciudadana?

PERÚ Ministerio del Ambiente

senace