Hivos
people unlimited

RUTA de la SALUD INDÍGENA AMAZÓNICA

Daniel de la Torre
(dtorre@hivos.org)
20 de julio de 2021

¿En qué nos enfocamos?

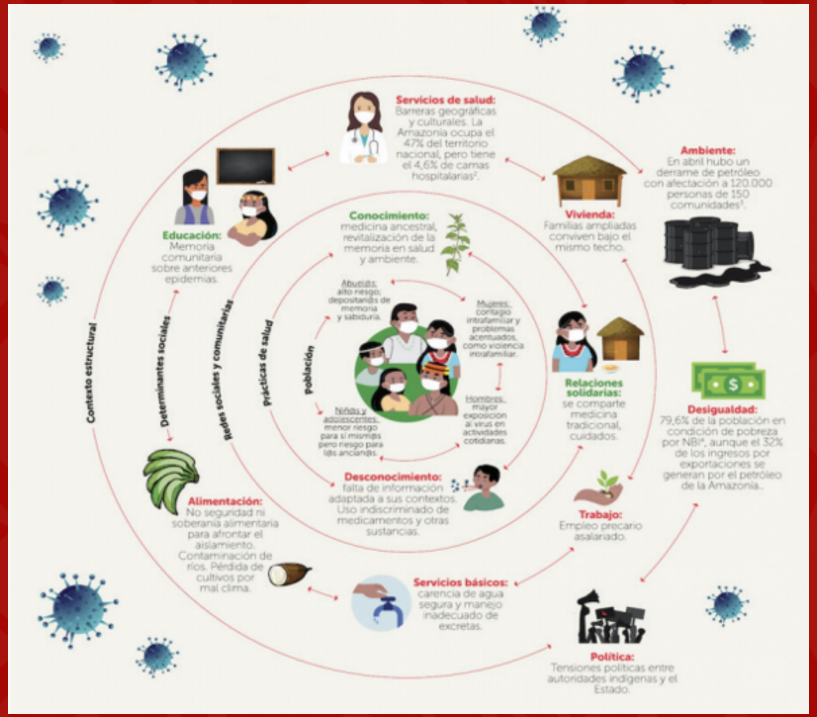

¿Cómo nació el proyecto?

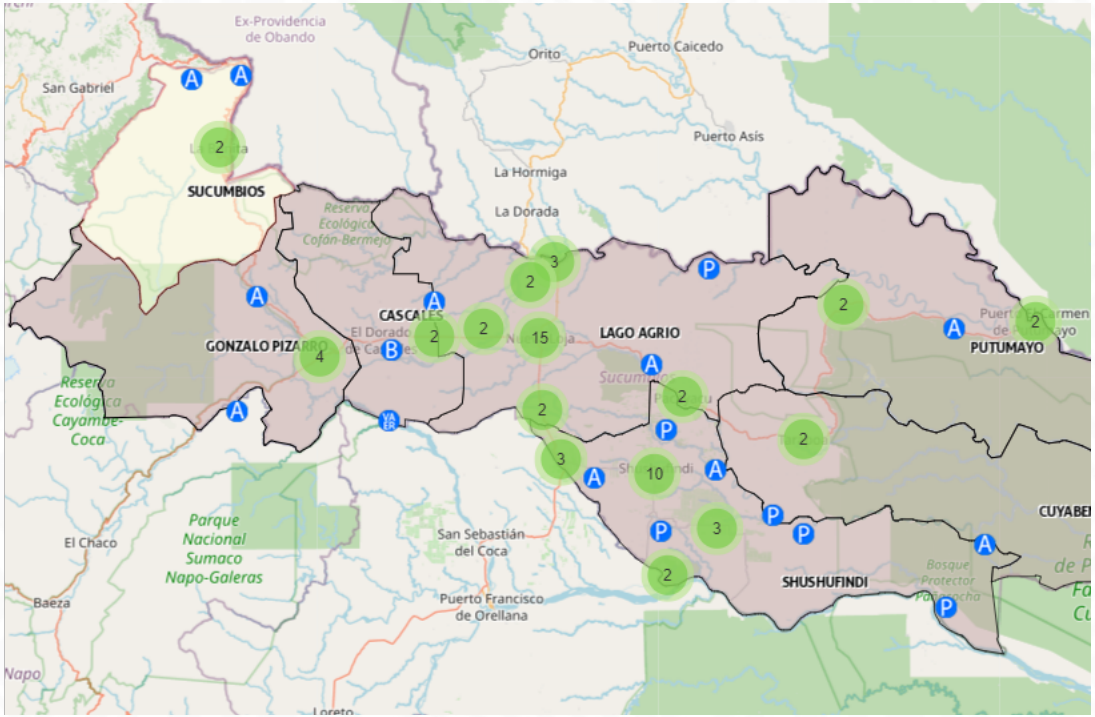

¿Cómo nació el proyecto?

Hivos people unlimited RUTA de la SALUD INDÍGENA AMAZÓNICA

RED DE ESTABLECIMIENTOS DE SALUD
TERRITORIO WAORANI

Pulse en un centro/puesto de salud para conocer la disponibilidad de oxigeno y la ruta al hospital de referencia.

Pulse aquí para descargar la cartilla de la ruta

TIEMPO ESTIMADO: 6-9 horas

Pulse para conocer los principales factores que inciden en la salud de la nacionalidad waorani

Hivos people unlimited · TODOS LOS OJOS EN LA AMAZONÍA · CONAIE · En colaboración con: CEIBO

Nuestra Estrategia

1

Posicionar las necesidades y derechos de los pueblos indígenas en el centro de los sistemas de salud

2

Adaptar el enfoque y materiales de promoción de salud, para que sean culturalmente relevantes

3

Desarrollar capacidades agentes de salud comunitaria indígenas

4

Incrementar la capacidad de vigilancia basada en tecnología en las comunidades indígenas

DIÁLOGOS DE SABERES, SOBERANÍA Y GOBERNANZA

Nuestros Socios

Hivos people unlimited

RUTA de la SALUD INDÍGENA AMAZÓNICA

CONFENIAE
UNIDAD TERRITORIO JUSTICIA Y LIBERTAD
SHUAR · KICHWA · ACHUAR · WAORANI · ZÁPARA · ANDOA · SHIWIAR · SIONA · SECOYA · COFAN

Federación Nativa del Río Madre de Dios y Afluentes
FENAMAD

FENAMAD
Federación Nativa del Río Madre de Dios y Afluentes
Por la unidad, y defensa de los bosques y respeto a los pueblos indígenas

CTI
Centro de Trabalho Indigenista

PUCE

UNIVERSIDAD NACIONAL AMAZÓNICA DE MADRE DE DIOS
V-VII-MM

COAPIMA

Associação Wyty Catê das Comunidades Timbira do Maranhão e Tocantins

FUNDACION Tierra Nueva

Organización Panamericana de la Salud

Organización Mundial de la Salud
OFICINA REGIONAL PARA LAS Américas

dimagi

Paso a paso: Fortalecimiento de establecimientos de salud

Asesoría Técnica en políticas públicas

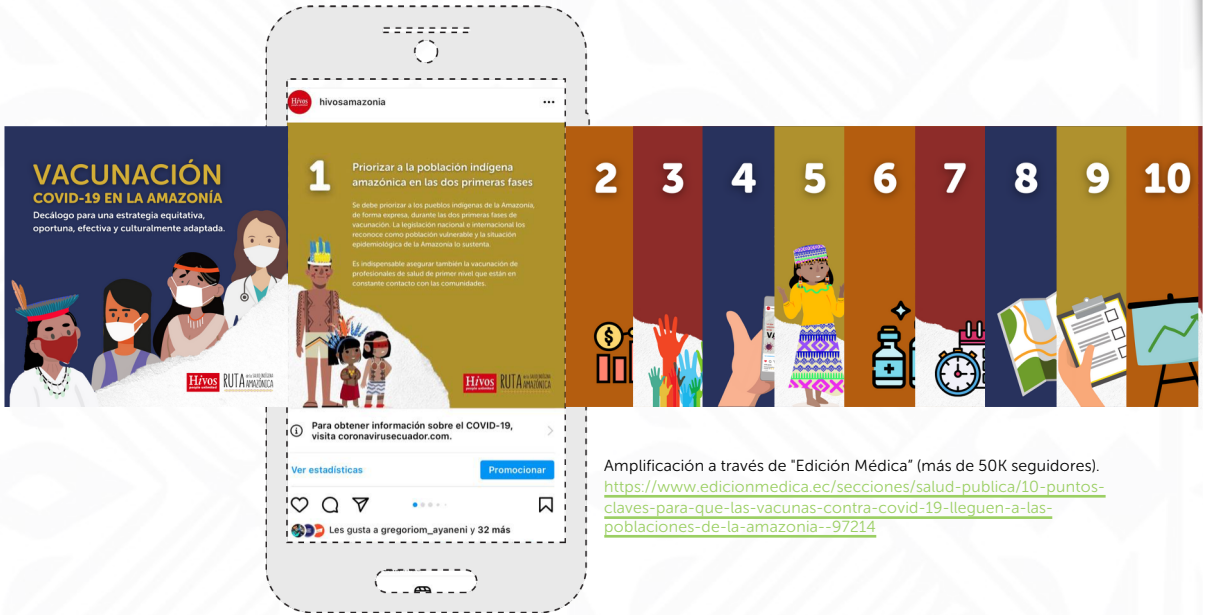

Amplificación a través de "Edición Médica" (más de 50K seguidores).
https://www.edicionmedica.ec/secciones/salud-publica/10-puntos-claves-para-que-las-vacunas-contra-covid-19-lleguen-a-las-poblaciones-de-la-amazonia--97214

Material disponible en: https://america-latina.hivos.org/program/rutadesaludindigenaamazonica/

Empoderamiento Comunitario

88 promotores comunitarios en proceso de formación:

- 14 Perú
- 12 Ecuador
- 52 Brasil

Empoderamiento Comunitario

Hivos people unlimited RUTA de la SALUD INDÍGENA AMAZÓNICA

- Introducción y manejo de herramientas virtuales
- Salud en el contexto COVID19 e incidencia del contexto local y determinantes de la salud
- Visiones regionales y locales de salud amazónica
- Sistema de Salud y redes comunitarias integradas de atención en salud
- MAIS-FCI, 10 preguntas epidemiológicasASIS y planes locales de salud
- Vigilancia epidemiológica comunitaria, rol del promotor y uso de tecnologías
- Rastreo de contactos, uso de tecnologías, para el plan de vacunación de COVID-19
- Medicina ancestral, conocimientos tradicionales asociados a la biodiversidad
- Rol del promotor en la promoción de la salud y prevención de la enfermedad
- Atención Integrada a Enfermedades Prevalentes de la Infancia (AIEPI) comunitario
- Antropometría, signos vitales, preparación de riesgos, manejo inicial de urgencias y emergencias (contextualizado)
- Manejo de botiquines comunitarios acorde a lineamientos de la ASN

Materiales Educomunicacionales

Tecnología al servicio de los derechos, de la soberanía y de la gobernanza

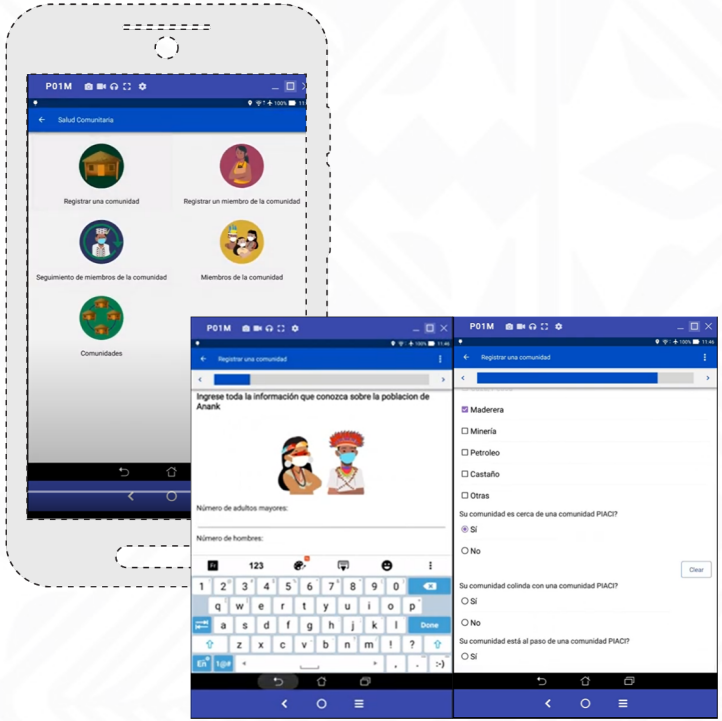

Siguientes pasos

- Fortalecer los programa de salud comunitaria
- Apoyar al fortalecimiento de redes de salud
- Sostenibilidad, integralidad de acciones de cooperación
- Cordones fronterizos y PIACI

RUTA de la SALUD INDÍGENA AMAZÓNICA

Hivos people unlimited

The ROCKEFELLER FOUNDATION